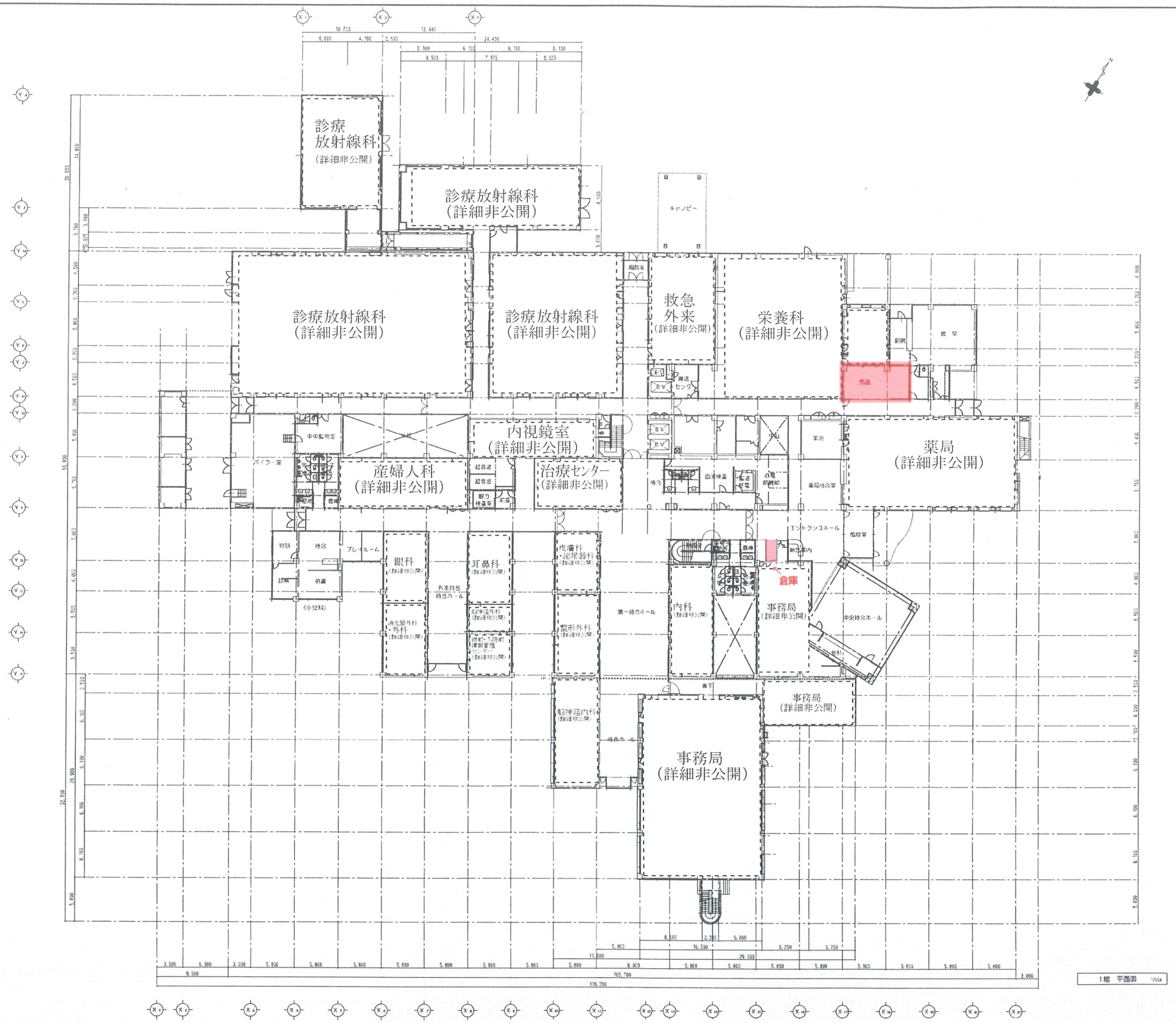
診療
放射線科
(詳細非公開)
診療放射線科
(詳細非公開)
キャノピー
診療放射線科
(詳細非公開)
診療放射線科
(詳細非公開)
救急
外来
(詳細非公開)
栄養科
(詳細非公開)
売店
厨房
食堂
内視鏡室
(詳細非公開)
中央監視室
ボイラー室
産婦人科
(詳細非公開)
治療センター
(詳細非公開)
薬局
(詳細非公開)
薬局
薬局待合室
エントランスホール
風除室
倉庫
眼科
(詳細非公開)
耳鼻科
(詳細非公開)
皮膚科
・泌尿器科
(詳細非公開)
外来待合
待合ホール
消化器外科
・外科
(詳細非公開)
乳腺甲状腺外科
(詳細非公開)
整形外科
(詳細非公開)
第一待合ホール
内科
(詳細非公開)
事務局
(詳細非公開)
中央待合ホール
脳神経内科
(詳細非公開)
事務局
(詳細非公開)
事務局
(詳細非公開)
待合ホール
特診
待合
診察
処置
プレイルーム
(小児科)
1階 平面図 1/250